

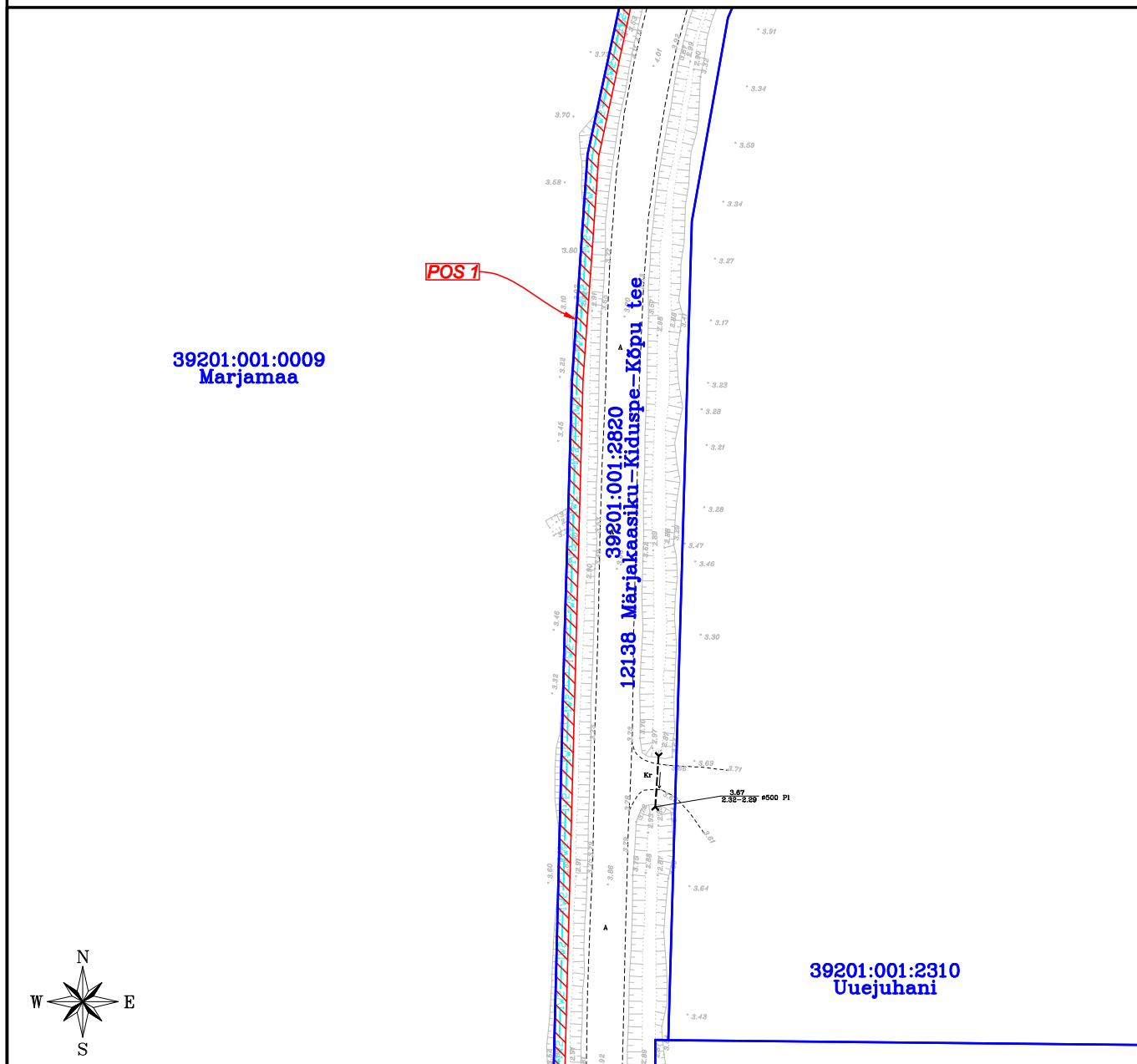

# ISIKLIKU KASUTUSÕIGUSE SEADMISE PLAAN NR 11

| IKÕ ala<br>Pos nr (plaanil) | Kinnistu<br>registriosa nr | Katastriüksuse tunnus, nimi ja<br>sihtotstarve                           | IKÕ ala pindala m <sup>2</sup> |
|-----------------------------|----------------------------|--|--------------------------------|
| Pos 1                       | 9945850                    | 39201:001:2820;<br>12138 Märjakaasiku-Kiduspe-Kõpu tee;<br>transpordimaa | 4 248                          |



-  - IKÕ seadmise ala
-  - Katastriüksuse piirid
-  - Projekteeritud tehnovõrk - elektri maakaabelliin (pikkus 2 423 m)

|   |                    |                      |                       |
|---|--------------------|----------------------|-----------------------|
| Projekti nimetus / asukoht<br>Lauka-Kõpu 10 kV liini (Kiduspe haruliin) rekonstrueerimine II OSA<br>Kiduspe küla, Hiiumaa vald, Hiiumaa maakond |                    |                      | Töö nr<br>IP6545-K2   |
| Koostaja<br>Draftit OÜ  | Mõõtkava<br>1:1000 | Leht / formaat<br>A4 | Kuupäev<br>28.01.2025 |